

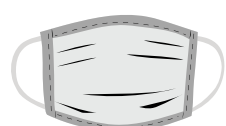

## RECOMENDACIONES DE LA POLICÍA LOCAL PARA EVITAR LA PROPAGACIÓN DEL CORONAVIRUS

La Policía Local de El Molar, recuerda que debido a la situación epidemiológica que vive nuestro país desde el mes de marzo hace que tengamos que adoptar una serie de medidas de seguridad preventivas para evitar los contagios por COVID-19. Por ello, además de las obligaciones y recomendaciones a las que estamos sometidos como ciudadanos y que han ido variando a lo largo de estos meses (uso de la mascarilla en la vía pública y espacios públicos, distancia social, lavado frecuente de manos, etc.), y ante el comienzo de las clases queremos hacer las siguientes recomendaciones para reducir la incidencia de la pandemia en nuestra localidad.



- **El uso de la mascarilla y su correcta colocación es una obligación.**

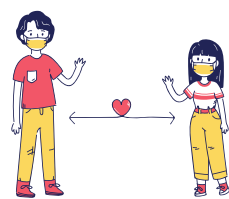

- **Mantengan la distancia social (2 metros) con otros padres, alumnos, etc. ajenos al grupo familiar.**



- **Utilicen los recorridos marcados y asignados para el acceso y salida del centro educativo.**



- **Respeten la señalización tanto en el exterior como en el interior.**



- **Desplácese con el tiempo necesario para llegar la hora indicada (eviten esperas en las inmediaciones del centro).**

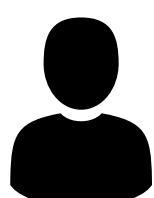

- **En la entrada/salida se recomienda la presencia de un solo adulto por grupo familiar.**



- **No trasladen en vehículo privado a personas ajenas al grupo familiar.**



- **Permanezcan en las inmediaciones el tiempo imprescindible para la entrada o salida del mismo.**



- **Instruyan a sus hijos/as de los hábitos de higiene e informen de cualquier incidencia a los responsables educativos.**



- **Siga las instrucciones de los agentes de Policía o del personal del centro.**



- **Colaboren en el cumplimiento de las instrucciones que les faciliten desde el centro educativo.**